Угорськая земля

(веснянка-гра)

Енергійно

♩ = 105

Від Ярослави Данилейко

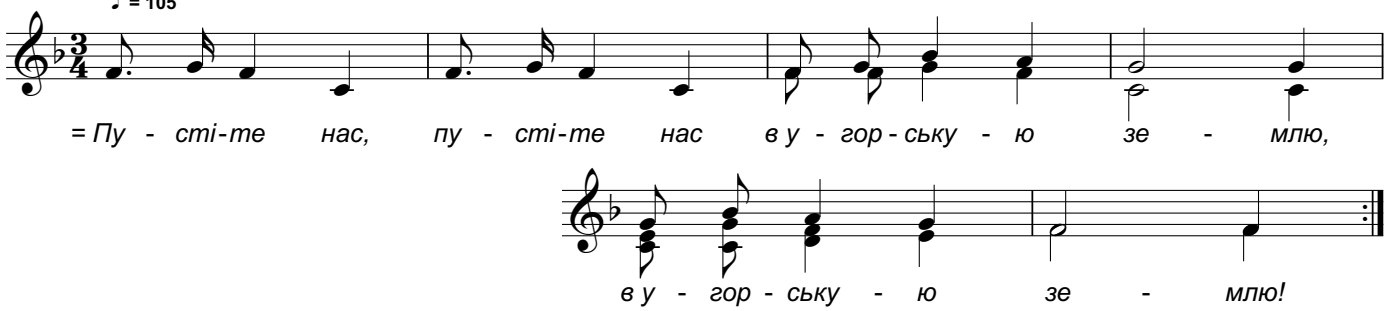

Два гурти стають у дві лави одна проти одної на відстані метрів з десять. Співаючи свої слова, протягом першого рядка куплета, кожен гурт лавою підходить до протилежного гурту, протягом другого – вклоняється, протягом третього – відходить на своє місце.

– Пустіте нас, пустіте нас
В угорськую землю,
В угорськую землю.

– Не пустимо, не пустимо
Мости поломити! (2)

– А ми мости поломимо –
Ми вам заплатимо! (2)

– Не хочемо, не хочемо
Вашої заплати! (2)

– Заплатимо, заплатимо
Та все талярами! (2)

– Не хочемо, не хочемо
Вашої заплати!.. (2)

Далі перший гурт обіцяє заплатити різними речами та грошовими одиницями, але другий відмовляється. Так триває доти, доки перший не заспіває:

– Заплатимо, заплатимо
Тим крайнім дитятком! (2)

– Не хочемо, не хочемо
Крайнього дитятка! (2)

– А ми мости поломимо,
Та все проїдемо! (2)
Собі дівоньку візьмемо,
Так і заберемо! (2)

Після цього перший гурт розчіплюється і налітає на другий, намагаючись силоміць видерти з нього кількох окремих гравців. Другий гурт, у свою чергу, намагається триматися міцно, але когось усе одно заберуть...